OUTORGA DO DIREITO DE USO DOS RECURSOS HÍDRICOS DO ESTADO DA PARAÍBA

CAPACITAÇÃO – AESA/FERH/PROGESTÃO 2022

29/11/2022

ANDREA LIRA CARTAXO

FORMAÇÃO ACADÊMICA / TITULAÇÃO		
GRADUAÇÃO: ENGENHARIA CIVIL	**INSTITUIÇÃO:** UFPB	**ANO TITULAÇÃO:** 1999
MESTRADO: HIDRÁULICA E SANEAMENTO	**INSTITUIÇÃO:** EESC/USP	**ANO TITULAÇÃO:** 2003
DOUTORADO: TECNOLOGIA AMBIENTAL E RECURSOS HÍDRICOS	**INSTITUIÇÃO:** UFPE	**ANO TITULAÇÃO:** 2008

ANDREA LIRA CARTAXO

EXPERIÊNCIAS PROFISSIONAIS

ENTIDADE/ÓRGÃO: AESA	**SETOR:** Gerência de Planos e Sistema de Informações	**CARGO:** Gerente de Outorga e Licença de Obra Hídrica	**LOCAL:** João Pessoa-PB	**Período:** 01/04/2011 - empregada
ENTIDADE/ÓRGÃO: APAC	**SETOR:** Gerência de Planos e Sistema de Informações	**CARGO:** Analista de Recursos Hídricos	**LOCAL:** Recife-PE	**Período:** 01/07/2010 – 30/02/2011
ENTIDADE/ÓRGÃO: SRHE	**SETOR:** Gerência de Planejamento e de Gestão de Programas e Projetos	**CARGO:** Analista de Recursos Hídricos	**LOCAL:** Recife-PE	**Período:** 08/03/2008 – 30/06/2010

GESTÃO DOS RECURSOS HÍDRICOS

Definição:

Um conjunto de ações destinadas a regular o **uso**, o **controle** e a **proteção** dos recursos hídricos, em conformidade com a **legislação e normas** pertinentes.

LEGISLAÇÃO NACIONAL

- **Constituição Federal de 1988** - Dispositivos Sobre Recursos Hídricos.
- **Lei n.º 9.433, de 08 de janeiro de 1997** - Institui a Política Nacional de Recursos Hídricos.
- **Lei n.º 9605, de 12 de fevereiro de 1998** - Dispõe sobre as sanções penais e administrativas derivadas de condutas e atividades lesivas ao meio ambiente, e dá outras providências.
- **Lei n.º 9.984, de 17 de julho de 2000** - Dispõe sobre a criação da Agência Nacional de Águas – ANA.
- **Lei nº 12.334, de 20 de setembro de 2010** - Estabelece a Política Nacional de Segurança de Barragens.

LEGISLAÇÃO ESTADUAL

- **Constituição Estadual de 1989** - Dispositivo sobre Recursos Hídricos.
- **Lei nº 6.308, de 2 de julho de 1996** - Institui a Política Estadual de Recursos Hídricos.
- **Lei nº 8.446, de 28 de dezembro de 2007** - Dá nova redação e acrescenta dispositivos à Lei nº 6.308.
- **Decreto nº 19.258, de 31 de outubro de 1997** - Regulamenta o controle técnico das obras e serviços de oferta hídrica.
- **Decreto nº 19.260, de 31 de outubro de 1997** - Regulamenta a Outorga do Direito de Uso dos Recursos Hídricos.
- **Decreto nº 33.613, de 14 de dezembro de 2012** - Regulamenta a Cobrança pelo uso da água bruta de domínio do Estado da Paraíba.

SISTEMA ESTADUAL DE GESTÃO DOS RECURSOS HÍDRICOS

I – <u>Órgão de Deliberação</u>: Conselho Estadual de Recursos Hídricos – **CERH**;

II – <u>Órgão de Coordenação</u>: Secretaria de Infraestrutura, dos Recursos Hídricos e do Meio Ambiente - **SEIRHMA**;

III – <u>Órgão de Gestão</u>: Agência Executiva de Gestão das Águas do Estado da Paraíba - **AESA**;

IV – <u>Órgãos de Gestão Participativa e Descentralizada</u>: Comitês de Bacias Hidrográficas.

➢ **CERH/PB - Conselho Estadual de Recursos Hídricos da Paraíba**

- **O Art.º 7 da Lei Nº 6.308, de 2 de julho de 1996 – CRIA O CERH-PB.**
- **O Decreto Nº 18.824, 2 de abril de 1997 - APROVA** o Regimento Interno do CERH.
- **O Decreto Nº 19.257, de 31 de outubro de 1997 -** dá nova redação aos dispositivos do Regimento Interno do Conselho Estadual de Recursos Hídricos.

➢ **AESA - Órgão Gestor de Recursos Hídricos**

- **Lei Nº 7.779, de 7 de julho de 2005** – **CRIAÇÃO DA AESA.**
- **Lei Nº 8.042, de 27 junho de 2006** – dá nova redação a dispositivos da Lei nº 7.779.
- Para conhecer o funcionamento do órgão gestor, acesse: **www.aesa.pb.gov.br**

BACIAS HIDROGRÁFICAS FEDERAIS

COMITÊS DE BACIAS HIDROGRÁFICAS

PARAÍBA - 223 municípios

BH LITORAL NORTE: BH DOS RIOS MAMANGUAPE, CAMARATUBA E MIRIRI

BH LITORAL SUL: BH DOS RIOS GRAMAME E ABIAÍ

INSTRUMENTOS DE GESTÃO

Os principais instrumentos de gestão estão classificados em 4 categorias principais:

I - Instrumentos Legais, Institucionais e de Articulação com a Sociedade →

- Arcabouço legal;
- Órgão gestor;
- Conselho de recursos hídricos;
- Sistema de gestão;
- Comitês de bacias;
- Agências de bacias;
- Associações de usuários de água;
- Campanhas educativas;
- Mobilização social e comunitária.

II - Instrumentos de Planejamento →

- Plano estadual de recursos hídricos;
- Planos de bacias;
- Enquadramento dos cursos d'água;
- Modelos matemáticos de qualidade e de fluxos (simulação);
- Programas de economia e uso racional de água.

INSTRUMENTOS DE GESTÃO (CONTINUAÇÃO)

III - Instrumentos de Informação →

- Sistemas de informação;
- Redes de monitoramento quantitativo e qualitativo de água;
- Redes hidrometeorológicas;
- Cadastro de usuários de água;
- Cadastro de infraestrutura hídrica;
- Sistema de suporte à decisão.

IV - Instrumentos Operacionais →

- Outorga de água;
- Licença para obra hídrica;
- Cobrança;
- Fiscalização dos usos da água;
- Operação de obras de uso múltiplo;
- Manualização da gestão e da operação;
- Manutenção e conservação de obras hídricas;
- Proteção de mananciais;
- Controle de eventos críticos.

PRINCIPAIS LINHAS DE AÇÃO / INSTRUMENTOS DE GESTÃO DESENVOLVIDOS PELA AESA

I - Instrumentos Legais, Institucionais e de Articulação com a Sociedade

- Implantação de comitês de bacias hidrográficas;
- Criação de associações de usuários de água;
- Campanhas educativas sobre o uso da água.

II - Instrumentos de Planejamento

- Atualização Plano Estadual de Recursos Hídricos – **APROVADO** pelo CERH, em 07/11/2022;
- Enquadramento – **TDR**;
- Planos de Bacias do LN e LS – **ELABORAÇÃO**;
- Atualização do Plano de BH do rio paraíba – **LICITAÇÃO**;
- Plano de gestão das águas da transposição do rio São Francisco e dos canais da redenção e das vertentes litorâneas – **TDR**;
- Aprimoramento normativo e operacional da Outorga – **LICITAÇÃO**;
- Estudos hidrogeológicos sobre as áreas de recargas – **CONTRATADO**.

PRINCIPAIS LINHAS DE AÇÃO / INSTRUMENTOS DE GESTÃO DESENVOLVIDOS PELA AESA

Instrumentos de Informação →

- Sistemas de informação – SIEGRH – SET/2017;
- Qualiágua - ANA;
- Redes hidrometeorológicas – PROGESTÃO/PSH

Instrumentos Operacionais →

- Concessão de Outorga de Água;
- Expedição de Licença para Implantação de Obra Hídrica;
- Ações de Fiscalização do Uso dos Recursos Hídricos;
- Operação e Manutenção de Reservatórios;
- Cobrança pelo Uso de Água Bruta (proposta em elaboração);
- Manual de Fiscalização;
- Manual de Outorga;
- Manual do SIEGRH.

DECRETO Nº. 26.224, 14 DE SETEMBRO DE 2005 – REGULAMENTA A AESA

- Dispõe sobre a Regulamentação e a Estrutura Básica da Agência Executiva de Gestão das Águas do Estado da Paraíba – AESA e determina outras providências.

CAPÍTULO II
Da Estrutura Organizacional Básica

Art. 3º A estrutura organizacional básica da AESA compreende:

1. DIREÇÃO SUPERIOR:
1.1. Diretor Presidente;
1.2. Diretor Executivo de Administração e Finanças;
1.3. Diretor Executivo de Gestão e Apoio Estratégico; e
1.4. Diretor Executivo de Acompanhamento e Controle.
2. ASSESSORAMENTO:
2.1. Assessoria Jurídica; e
2.2. Assessoria Técnica.
3. ÁREA INSTRUMENTAL:
3.1. Diretoria Executiva de Administração e Finanças:
3.1.1. Gerência Executiva de Administração Geral;
3.1.2. Gerência Executiva de Recursos Humanos;
3.1.3. Gerência Executiva de Planejamento, Orçamento e Finanças;
3.1.4. Gerência Executiva de Cobrança; e
3.1.5. Gerência Executiva de Tecnologia da Informação.
4. ÁREA FINALÍSTICA:
4.1. Diretoria Executiva de Acompanhamento e Controle:
4.1.1. Gerência Executiva de Monitoramento e Hidrometria;
4.1.2. Gerência Executiva de Operação de Mananciais; e
4.1.3. Gerência Executiva de Fiscalização.
4.2. Diretoria Executiva de Gestão e Apoio Estratégico:
4.2.1. Gerência Executiva de Outorga e Licença de Obras Hídricas;
4.2.2. Gerência Executiva de Cadastro; e
4.2.3. Gerências Regionais de Bacias Hidrográficas.

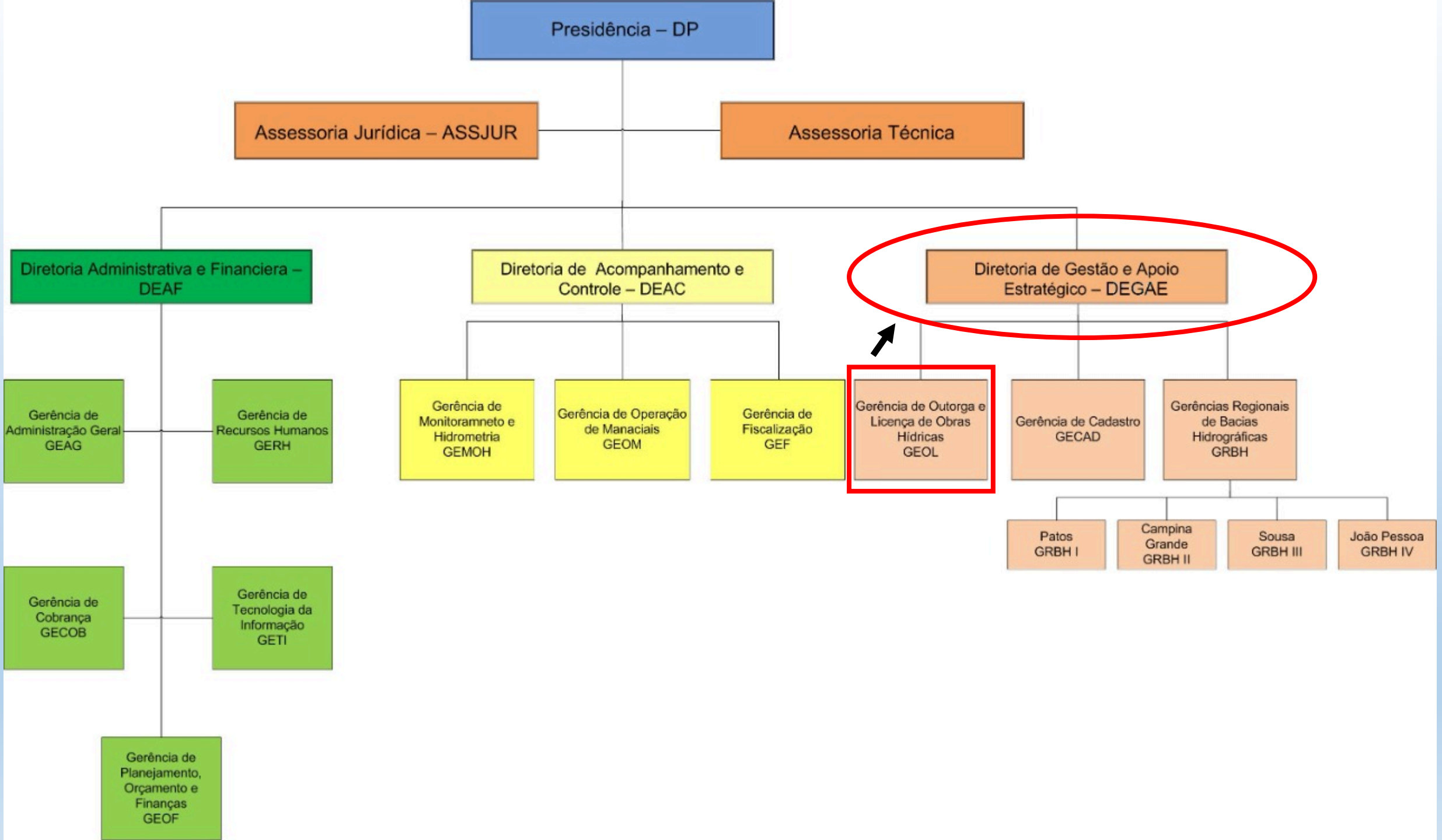
Presidência – DP
Assessoria Jurídica – ASSJUR
Assessoria Técnica
Diretoria Administrativa e Financiera – DEAF
Diretoria de Acompanhamento e Controle – DEAC
Diretoria de Gestão e Apoio Estratégico – DEGAE
Gerência de Administração Geral GEAG
Gerência de Recursos Humanos GERH
Gerência de Cobrança GECOB
Gerência de Tecnologia da Informação GETI
Gerência de Planejamento, Orçamento e Finanças GEOF
Gerência de Monitoramneto e Hidrometria GEMOH
Gerência de Operação de Manaciais GEOM
Gerência de Fiscalização GEF
Gerência de Outorga e Licença de Obras Hídricas GEOL
Gerência de Cadastro GECAD
Gerências Regionais de Bacias Hidrográficas GRBH
Patos GRBH I
Campina Grande GRBH II
Sousa GRBH III
João Pessoa GRBH IV

RECURSOS DA AESA

- **FUNDO ESTADUAL DE RECURSOS HÍDRICOS** – COBRANÇA
- **TAXA ADMINISTRATIVA DE OUTORGA E LICENÇA** – 100% UTILIZADO PELA AESA NA GESTÃO
- **PROGESTÃO**
- **PROCOMITÊS** – R$ 50.000,00 POR CADA COMITÊ – TOTALIZANDO R$ 150.000,00
- **PSH** – PROJETO DE SEGURANÇA HÍDRICA - BANCO MUNDIAL

TAXA ADMINISTRATIVA - DECRETO Nº 29.143, 03 DE ABRIL DE 2008

Art. 1 - Estabelece que a formalização de processo de Outorga ou Licença de Obra Hídrica será efetuada mediante a apresentação, por parte do requerente, da comprovação do pagamento de **TAXA ADMINISTRATIVA** pelos custos de **ANÁLISE PROCESSUAL e VISTORIA TÉCNICA**;

Art. 2 - Estabelece as equações para o cálculo da taxa administrativa referente aos processos com finalidade de **OBTENÇÃO DE OUTORGA**;

Art. 3 - Estabelece as equações para o cálculo da taxa administrativa referente aos processos com finalidade de **OBTENÇÃO DE LICENÇA DE OBRA HÍDRICA**.

TAXA ADMINISTRATIVA – VALORES ARRECADADOS

REQUERIMENTOS	TAXA ADMINISTRATIVA (R$)		
	(JAN – DEZ) 2020	(JAN – DEZ) 2021	(JAN – OUT) 2022
REQUERIMENTO DE LICENÇA (CÓDIGO DA RECEITA ESTADUAL 9141)	R$ 139.667,59	R$ 210.750,53	R$ 272.609,57
REQUERIMENTO DE OUTORGA (CÓDIGO DA RECEITA ESTADUAL 9140)	R$ 196.258,48	R$ 268.634,56	R$ 257.706,33
TOTAL	**R$ 335.926,07**	**R$ 479.385,09**	**R$ 530.315,90**

REDE DE MONITORAMENTO - GEMOH

➢ REDE DE MONITORAMENTO OFICIAL DA AESA

- 136 Açudes Públicos (Nível através de sistema de réguas linimétricas);
- 244 Postos Pluviométricos (Sistema convencional tipo Ville de Paris e Helmman);
- 70 Postos do Qualiágua (ANA) - monitoramento contínuo.

➢ PARCERIA COM INSTITUIÇÕES CONVENIADAS (Monitoramento Direto da AESA)

- 07 Estações Hidrológicas PISF/AESA/ANA;
- 10 Estações Agrometeorológicas AESA/UFCG/INSA/PACTQ/FINEP;
- 01 Estação Agrometeorológica AESA/UFCG/PAQTC/MIRIRI;
- 08 Estações Climatológicas AESA/INMET.

REDE FUTURA DE MONITORAMENTO – GEMOH

- **Em fase de recebimento e instalação no início de 2023.**
  - **50 estações climatológicas** para estudo de clima urbano (serão instaladas nos 50 maiores centros urbanos do estado da Paraíba)
  - **23 estações agrometeorológicas** - Serão instaladas em áreas rurais para caracterizar os 23 microclimas do estado da Paraíba - Instalação nas 23 microrregiões geográficas do estado da Paraíba;
- Recurso obtido através do **PROJETO DE SEGURANÇA HÍDRICA** – PSH.

GEOL – Gerência Executiva de Outorga e Licença de Obras Hídricas

OUTORGA

- Segundo o dicionário de Ferreira (2004), Outorga significa: **Aprovação; Consentimento; Concordância; Concessão; Assentimentos; Aquiescência.**

- É um documento emitido pela AESA que dá ao usuário o **DIREITO** de usar **DETERMINADA QUANTIDADE** de água **SUPERFICIAL** ou **SUBTERRÂNEA**, para apenas **UMA FINALIDADE ESPECÍFICA**, por um **DETERMINADO PERÍODO DE TEMPO** (o prazo **MÁXIMO** de vigência – Decreto nº 19.260/97 - **DEZ ANOS**);

- Pode **CONSENTIR** ou **NEGAR**;

OUTORGA

- Poderá ser **EXTINTA**, **REVOGADA**, **REVISTA** ou **SUSPENSA**, sem que caiba qualquer tipo de indenização, além das situações previstas na legislação pertinente, nos seguintes casos:
  - descumprimento das condições estabelecidas no documento;
  - conflito com normas posteriores sobre os usos prioritários dos recursos hídricos;
  - quando estudos técnicos indicarem a necessidade de revisão das Outorgas concedidas;
  - indeferimento ou cassação da respectiva Licença Ambiental.

- Pode ser **GRATUITA** ou **ONEROSA** – Decreto nº 33.613/12 – Cobrança.

EQUIPE TÉCNICA - GEOL

Gerente: Dra. Andrea Lira Cartaxo

Engenheiro Ambiental:
Victor de Sousa Nobre
Cristiele Arcanjo da Silva

Engenheiro Civil:
MSc. Rosa Maria Lins Bonifácio

Engenheiro Químico:
Leanderson da Silva de Araújo
Dra. Celene Cavalcanti de Carvalho

Gestão Ambiental:
MSc. Magda Dayse F. Rangel

ATIVIDADES

- Analisar os dados e documentos anexados aos Requerimentos de Licença e Outorga para gerar boleto referente a TAXA ADMINISTRATIVA, para que o processo seja iniciado após o pagamento;
- Analisar processos de Outorga e Licença de Obras Hídricas;
- **Fornecer suporte técnico às gerências de Cobrança**, **Fiscalização**, **Operação de Mananciais** e **Regionais de Bacias Hidrográficas**;
- Realizar o cumprimento de metas, no âmbito do PROGESTÃO;
- **Regularizar Outorgas vencidas e usuários nas comunidades rurais;**
- Capacitar técnicos de Prefeituras para regularização de usuários.

BENEFÍCIOS PARA TRAMITAÇÃO DOS PROCESSOS

- Implantação do **SIEGRH** – Sistema Estadual de Gestão de Recursos Hídricos;

- Contratação de técnicos e estagiários para a GEOL e 04 Gerências Regionais, com a **finalidade de agilizar a entrada e saída de processos**, e **fortalecer a fiscalização em campo**;

- Publicação da **RESOLUÇÃO DIR Nº 01/2019** dispõe sobre procedimentos administrativos para **LICENÇA** de obra hídrica e **OUTORGA** de direito de uso de água para **POÇO TUBULAR NO CRISTALINO**;

BENEFÍCIOS PARA TRAMITAÇÃO DOS PROCESSOS (Continuação)

- Publicação do **Decreto Nº 39.014/2019** - Regularização de **BARRAGENS**, com vistas a identificar o empreendimento e o empreendedor das obras existentes, garantindo à Lei Federal Nº 12.334/2010 - PNSB;

- Implantação do **Sistema de Outorga** (**independente**) para captações através de **CARROS-PIPAS, agilizando a emissão da Outorga**;

- Elaboração de **CONDICIONANTES** para serem inseridas nos processos agilizando a liberação das Licenças e Outorgas (deixando o usuário ciente da legislação, que deve ser cumprida).

SIEGRH - AESA

Desenvolvido

PaqTcPB
Fundação Parque Tecnológico da Paraíba

Implementado

SETEMBRO DE 2017

SITE DA AESA

Não seguro | aesa.pb.gov.br/aesa-website/

GOVERNO DA PARAÍBA | AESA

HOME | INSTITUCIONAL | COMITÊS DE BACIAS | DOCUMENTOS | PROGRAMAS | SISTEMAS INTERNOS | TRANSPARÊNCIA

Buscar

ANA
AGÊNCIA NACIONAL DE ÁGUAS

Oficina de Alocação Água

ANA REALIZA OFICINA ALOCAÇÃO DE ÁGUA EM JOÃO PESSOA

16 de novembro de 2022

E-PROTOCOLO

DENÚNCIA

GEO AESA

QUALIDADE DE ÁGUA

ACESSO À INFORMAÇÃO

RECURSOS HÍDRICOS

METEOROLOGIA

LICENÇA E OUTORGA

07:29

Não seguro | aesa.pb.gov.br/aesa-website/sistemas/

GOVERNO DA PARAÍBA | AESA

HOME | INSTITUCIONAL | COMITÊS DE BACIAS | DOCUMENTOS | PROGRAMAS | SISTEMAS INTERNOS | TRANSPARÊNCIA

- Contracheque Online
- Links
- Webmail
- Sistemas

SISTEMAS DA AESA

Sistema de Gestão de Licença de Obras Hídricas e Outorga

Sistema de Monitoramento Hidrometereológico

Sistema de Operação de Reservatórios e Segurança de Barragens

esa.pb.gov.br/aesa-website/servicos/

07:27

Sistema de Monitoramento de Qualidade de Água

Sistema de Cobrança de Outorga

Sistema de Biblioteca Digital

Sistema de Business Intelligence

Sistema de Relatórios

ATRAVÉS DESTE SISTEMA, O USUÁRIO OBTÉM TODOS OS DADOS DAS LICENÇAS E OUTORGAS

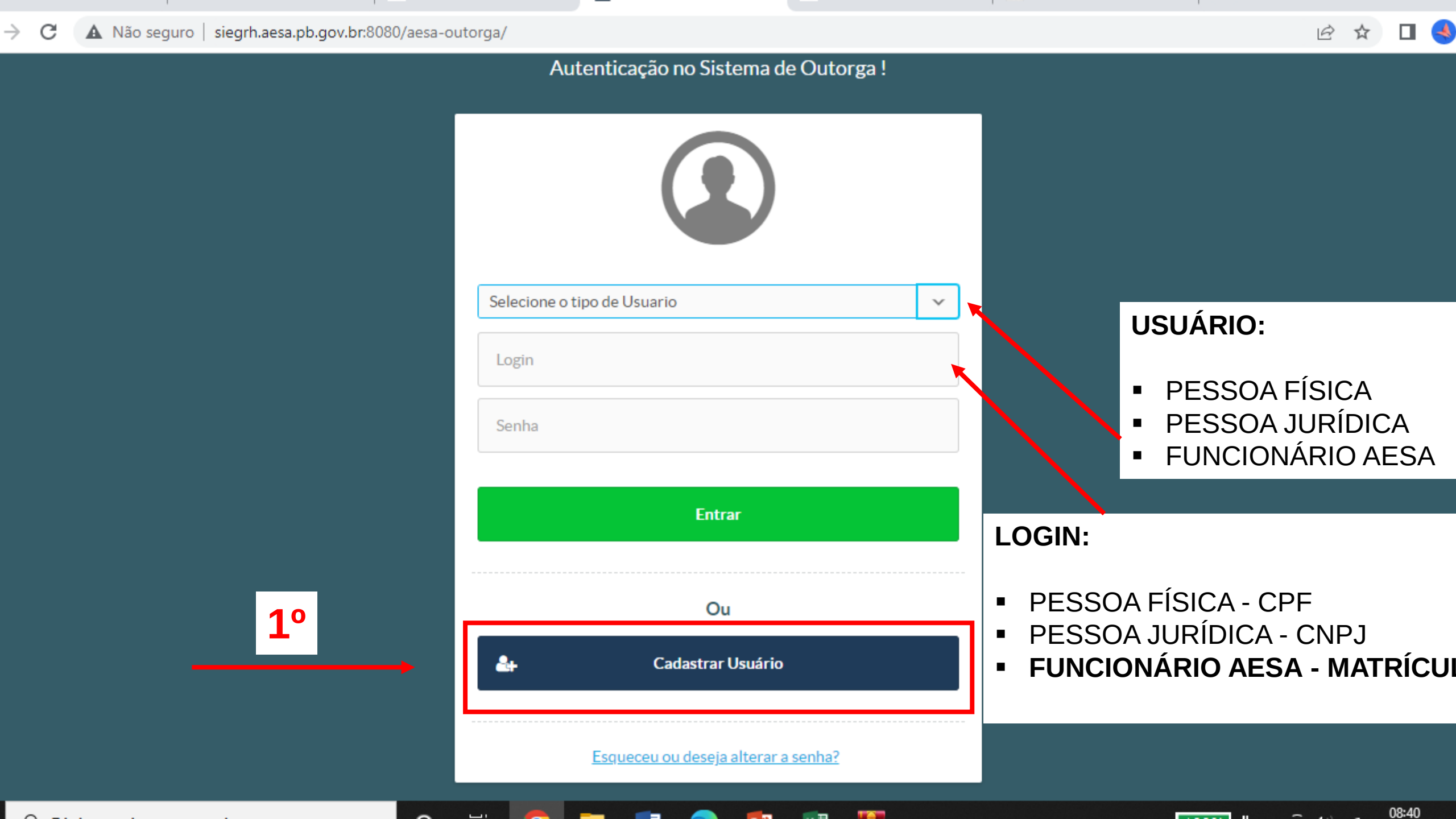
Não seguro | siegrh.aesa.pb.gov.br:8080/aesa-outorga/
Autenticação no Sistema de Outorga !
Selecione o tipo de Usuario
Login
Senha
Entrar
Ou
Cadastrar Usuário
Esqueceu ou deseja alterar a senha?
1º
USUÁRIO:
PESSOA FÍSICA
PESSOA JURÍDICA
FUNCIONÁRIO AESA
LOGIN:
PESSOA FÍSICA - CPF
PESSOA JURÍDICA - CNPJ
FUNCIONÁRIO AESA - MATRÍCUI
08:40

Não seguro | siegrh.aesa.pb.gov.br:8080/aesa-outorga/publico/criarUsuario.xhtml

AESA

Sistema de Outorga !

Cadastro de Usuário de Outorga

Tipo de Pessoa * ○ Física ○ Jurídica

Continuar | Limpar | Cancelar

© AESA 2016
Desenvolvido pelo LSI/UFCG

16:39

Não seguro | siegrh.aesa.pb.gov.br:8080/aesa-outorga/publico/criarUsuario.xhtml

AESA

Sistema de Outorga !

Cadastro de Usuário de Outorga

Tipo de Pessoa * (•) Física ( ) Jurídica

CPF *

Continuar | Limpar | Cancelar

© AESA 2016
Desenvolvido pelo LSI/UFCG

16:40

Não seguro | siegrh.aesa.pb.gov.br:8080/aesa-outorga/publico/criarUsuario.xhtml

AESA

Sistema de Outorga !

Cadastro de Usuário de Outorga

Tipo de Pessoa * ○ Física ● Jurídica

CNPJ *

Continuar | Limpar | Cancelar

© AESA 2016
Desenvolvido pelo LSI/UFCG

16:40

Não seguro | siegrh.aesa.pb.gov.br:8080/aesa-outorga/publico/criarUsuario.xhtml

Sistema de Outorga !

Cadastro de Usuário de Outorga

Tipo de Pessoa * (•) Física ( ) Jurídica

CPF * 020.706.814-32

Nome Requerente * Nome

Apelido Apelido

RG RG

Órgão Expedidor do RG Órgão Expedidor do RG

Telefone 1: Selecione um t Número

Telefone 2: Selecione um t Número

Email * Email

Forma preferencial de comunicação * ( ) Telefone 1 ( ) Telefone 2 ( ) Email

16:41

Endereço

Logradouro *

Número * S/N

Complemento

Bairro * Zona Rural

Cep *

UF: Selecione

Municipio: * Selecione

Acesso ao Sistema

Senha: *

Repita a Senha: *

Cadastrar | Limpar | Cancelar

© AESA 2016
Desenvolvido pelo LSI/UFCG

Não seguro | siegrh.aesa.pb.gov.br:8080/aesa-outorga/publico/criarUsuario.xhtml

Sistema de Outorga !

Cadastro de Usuário de Outorga

Tipo de Pessoa * ○ Física ◉ Jurídica

CNPJ * 09.304.782/0002-08

Razão Social * Razão Social

Nome Fantasia Nome Fantasia

Possui Inscrição Estadual * ◉ Sim ○ Não

Inscrição Estadual * Inscrição Estadual

Telefone 1: Selecione um t Número

Telefone 2: Selecione um t Número

Email * Email

Forma preferencial de comunicação * ○ Telefone 1 ○ Telefone 2 ○ Email

16:48

Endereço

Logradouro *

Número * S/N

Complemento

Bairro * Zona Rural

Cep *

UF: Selecione

Municipio: * Selecione

Acesso ao Sistema

Senha: *

Repita a Senha: *

Cadastrar | Limpar | Cancelar

© AESA 2016
Desenvolvido pelo LSI/UFCG

Não seguro | siegrh.aesa.pb.gov.br:8080/aesa-administracao/publico/recuperarSenha.xhtml

Entrar

Ou

Cadastrar Usuário

Esqueceu ou deseja alterar a senha?

AESA

Recuperação de Senhas

Digite seu login e um link para gerar uma nova senha será enviada para seu email cadastrado.

Selecione o tipo de Usuario

Cancelar

Enviar

© AESA 2017
Desenvolvido pelo LSI/UFCG

16:49

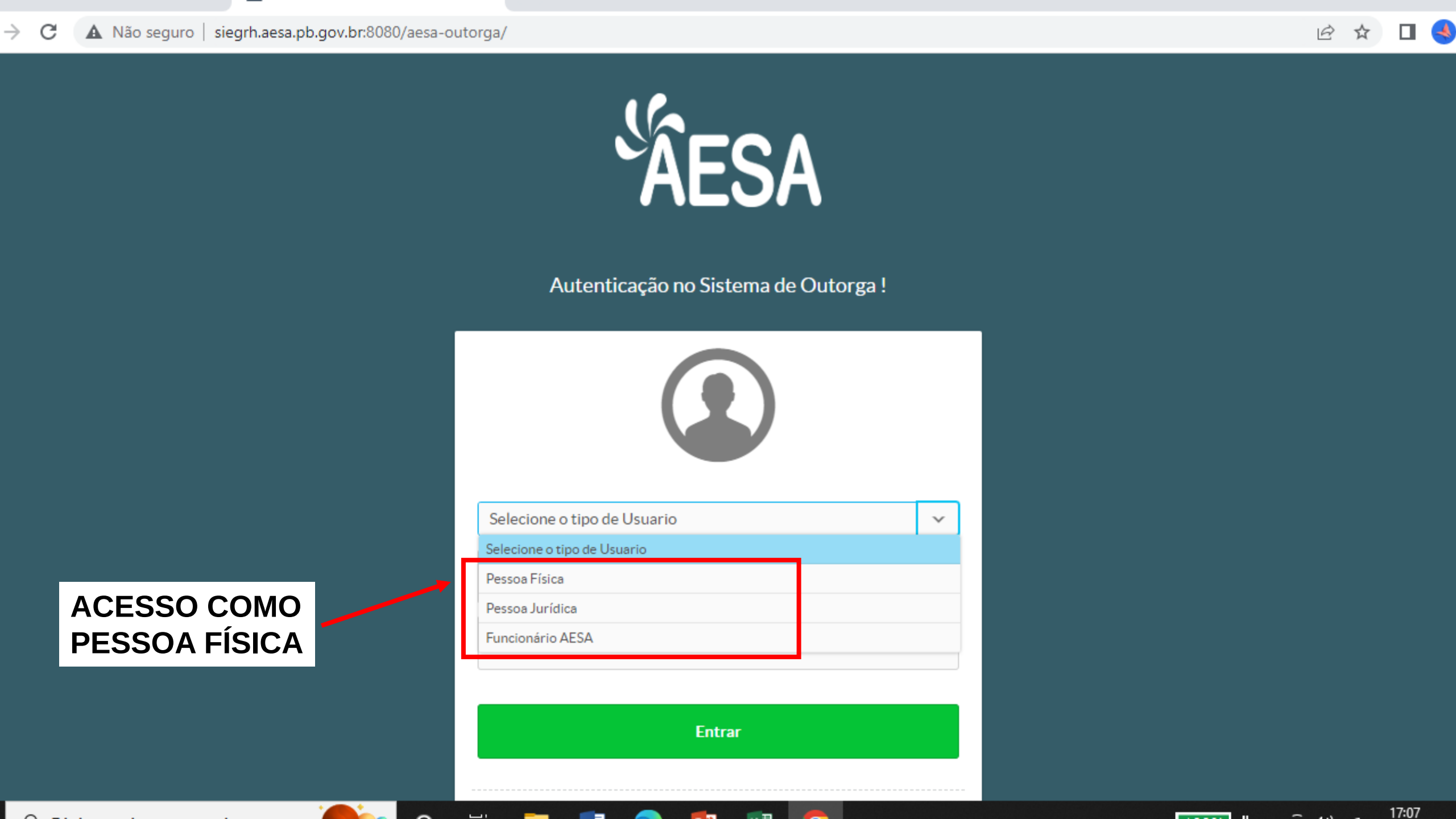
Não seguro | siegrh.aesa.pb.gov.br:8080/aesa-outorga/
AESA
Autenticação no Sistema de Outorga !
Selecione o tipo de Usuario
Selecione o tipo de Usuario
Pessoa Física
Pessoa Jurídica
Funcionário AESA
Entrar
ACESSO COMO PESSOA FÍSICA

Não seguro | siegrh.aesa.pb.gov.br:8080/aesa-outorga/protegido/principal.xhtml
ESA
USUÁRIO – PESSOA FÍSICA
Sua sessão expira em: 01h 59m 2
ANDREA LIRA CARTAXO
AESA
Sistema para obtenção de Licenças de Obras Hídricas e Outorgas
" Bem vindo ao Sistema para obtenção de Licenças de Obras Hídricas e Outorgas.
Solicitação de Licença de Obra Hídrica
Requerimento de Licença de Obra Hídrica
Solicitação de Autorização de Carro Pipa
Requerimento de Autorização de Carro Pipa
Solicitação de Outorga
Requerimento de Outorga
Painel de Navegação - Acesso Rápido
17:00

Não seguro | siegrh.aesa.pb.gov.br:8080/aesa-outorga/protegido/requerimentoObraHidrica/requisicaoObraHidrica.xhtml

1 Tipo de Requerimento — 2 Atualização Cadastral — 3 Empreendimentos — 4 Inf. sobre a Fonte Hídrica — 5 Inf. sobre a Obra — 6 Anexos — 7 Resumo

po de Requerimento

Tipo de Obra

- Açude
- Canal
- Passagem Molhada
- Poço
- Barragem Subterrânea
- Adutora

Finalidade: *

- Abastecimento Público
- Abastecimento Rural
- Comercial
- Industrial
- Irrigação
- Lazer
- Agroindustrial
- Transposição Rural - Irrigação
- Transposição Rural - Abastecimento
- Transposição Urbano - Abastecimento
- Lançamento de Águas Pluviais
- Lançamento de Efluentes
- Aquicultura
- Mineração

17:03

Não seguro | siegrh.aesa.pb.gov.br:8080/aesa-outorga/protegido/requerimentos/requisicaoOutorga.xhtml

Informações sobre o Tipo e Finalidade do Requerimento

Tipo de Solicitação

- Nova Outorga
- Renovação de Outorga

Finalidade

- Abastecimento Público
- Abastecimento Rural
- Comercial
- Industrial
- Irrigação
- Lazer
- Agroindustrial
- Transposição Rural - Irrigação

17:05

Não seguro | siegrh.aesa.pb.gov.br:8080/aesa-outorga/protegido/requerimentoAutorizacao/requisicaoAutorizacao.xhtml

equerimento de Autorização

1 Atualização Cadastral — 2 Veículo — 3 Fonte Hídrica — 4 Anexos — 5 Resumo

ualização Cadastral

Dados Gerais

Tipo de Pessoa *
(•) Física ( ) Jurídica

Nome Requerente * ANDREA LIRA CARTAXC

Apelido Apelido

CPF * 020.706.814-32

RG 1665074

Órgão Expedidor do RG SSDSPB

Endereço

Logradouro * AVENIDA DUARTE DA SILVEIRA

Número * S/N [ ] S/N

Complemento ANEXO DER

Bairro * TORRE [ ] Zona Rural

Cep * 58.013-250

UF:

17:05

Não seguro | siegrh.aesa.pb.gov.br:8080/aesa-outorga/protegido/principal.xhtml

Painel de Navegação - Acesso Rápido

Requerimentos

Acompanhe os requerimentos

Licença de Obra Hídrica

Outorga

Autorização de Carros Pipa

Processos

Acompanhe os processos para obtenção de outorga ou Licença de Obra Hídrica

Processos

Notificações

Notificações

Licenças

Acesse suas licenças de Licenças de Obras Hídricas

Visualizar

Outorgas

Acesse suas outorgas obtidas

Visualizar

Carro Pipa

17:01

Não seguro | siegrh.aesa.pb.gov.br:8080/aesa-outorga/protegido/principal.xhtml

ESA

Sua sessão expira em: 01h 59m 1

ANDREA LIRA CARTAXO

Outorga

Autorização de Carros Pipa

Processos

Carro Pipa

Cadastro

Atualize seus dados cadastrais

Atualizar

Veículo - Transporte de Água

Cadastro dos veículos de transporte de água do Estado

Visualizar

Manual do Sistema

Manual do usuário externo do Sistema de Outorga e Licenças de Obra Hídricas

Visualizar

SA
Duarte da Silveira, S/N, Anexo ao DER - Torre, João Pessoa/PB - CEP: 58013-280
fone: (83) 3225-5626 – Fax: (83) 3225-5508

envolvido pelo LSI/UFCG
2016 @

17:01

Não seguro | siegrh.aesa.pb.gov.br:8080/aesa-outorga/protegido/principal.xhtml

ESA

ACESSO COMO FUNCIONÁRIO AESA

ANDREA LIRA CARTAXO

Painel de Navegação - Acesso Rápido

Cadastros

Cadastro de Usuários

Cadastro de Usuários

Requerimentos

Acompanhe os requerimentos para obtenção de Outorgas ou Licenças de Obras Hídricas

Licença de Obra Hídrica

Outorga

Autorização de Carros Pipa

Processos

Acompanhe os processos para obtenção de Outorga ou Licença de Obra Hídrica

Processos

Licenças

Acesse as Licenças de Obras Hídricas

Visualizar

Outorgas

Acesse as Outorgas emitidas

Visualizar Outorgas

Carro Pipa

Apresentação Por....pptx

ApresentaçãoAçõ....pptx

Exibir todos

18:25

Não seguro | siegrh.aesa.pb.gov.br:8080/aesa-outorga/protegido/principal.xhtml

Responsável Técnico

Cadastro dos responsáveis técnicos

Visualizar

Veículo - Transporte de Água

Cadastro dos veículos de transporte de água do Estado

Visualizar

Boletos

Acompanhe os boletos gerados pelo sistema de Outorga ou Licenças de Obras Hídricas

Boletos

Manual do Sistema

Manual do funcionário do Sistema de Outorga e Licenças de Obra Hídricas

Visualizar

Planilha CNARH

Geração da planilha para o CNARH

Visualizar

Erros no Envio de Emails

Lista de erros gerados ao enviar emails

Não seguro | siegrh.aesa.pb.gov.br:8080/aesa-outorga/protegido/requerimentos/listaRequerimentos.xhtml

ESA

Sua sessão expira em: 01h 59m 4

ANDREA LIRA CARTAXO

Requerimentos

equerimentos de Outorga

— Filtros

N° do Requerimento

Data do requerimento:

até

Status:

- Em Edição
- Documentação em Análise
- Removido
- Aguardando Pagamento
- Pagamento Efetuado
- Boleto Vencido

Finalidade

Todos

Tipo de Solicitação:

Todos

Filtrar | Limpar

Nome:

Tipo de Pessoa

- Física
- Jurídica

CPF/CNPJ

Tipo de Manancial:

Todos

Município:

Lista de Requerimentos

Lista de Requerimentos

(Página 1 de 664) Total 6633 1 2 3 4 5 6 7 8 9 10 10

º	Tipo de Solicitação	Requerente	Data Criação	Última Atualização	Município (Selecione)	Status	Download Boleto	Ações
50	Construção - Poço - Abastecimento Público	MUNICIPIO DE MONTADAS	28/11/2022 15:37	28/11/2022 16:42	MONTADAS	Documentação em Análise		
49	Regularização - Poço - Irrigação	SEBASTIANA ANA CONCEIÇÃO	28/11/2022 10:11	28/11/2022 10:15	PEDRA BRANCA	Documentação em Análise		
48	Regularização - Açude - Irrigação	JOAQUIM FELIX NETO PARTICIPAÇÕES LTDA	28/11/2022 08:01	28/11/2022 08:13	SANTANA DOS GARROTES	Documentação em Análise		
47	Regularização - Poço - Irrigação	JEAN FRANCISCO PEREIRA GAMA	25/11/2022 11:02	25/11/2022 11:04	JURU	Documentação em Análise		
46	Regularização - Poço - Irrigação	ADEMILSON PIRES RAMOS	25/11/2022 10:17	25/11/2022 10:21	JURU	Aguardando Pagamento		
44	Regularização - Poço - Irrigação	MARIA PIRES DO CARMO SILVA	25/11/2022 09:52	25/11/2022 09:59	JURU	Documentação em Análise		
43	Regularização - Poço - Irrigação	MARIA DANTAS CAVALCANTE FERREIRA	25/11/2022 09:50	25/11/2022 09:55	APARECIDA	Pagamento Efetuado		
45	Regularização - Poço - Industrial	FRANCEÂNIO LUCIANO DE SOUTO ME	25/11/2022 09:46	25/11/2022 10:01	FREI MARTINHO	Aguardando Pagamento		
42	Regularização - Poço - Irrigação	MARIA PIRES DO CARMO SILVA	25/11/2022 09:26	25/11/2022 09:29	JURU	Aguardando Pagamento		
41	Regularização - Poço - Irrigação	MARIA PIRES DO CARMO SILVA	25/11/2022 08:29	25/11/2022 08:39	JURU	Documentação em Análise		

Não seguro | siegrh.aesa.pb.gov.br:8080/aesa-outorga/protegido/requerimentoObraHidrica/detalhar.xhtml

ESA

Sua sessão expira em: 01h 59m 5

ANDREA LIRA CARTAXO

ETAPA – DOCUMENTAÇÃO EM ANÁLISE

Número do Requerimento:

N° 6647

Observações Sobre o Requerimento

+ Mensagem

Mensagem	Data de Envio	Responsável

Gerar boleto | Iniciar Processo

ANEXOS OK

SOLICITAÇÃO DE URGÊNCIA

Tipo de Solicitação

Número do Requerimento:	6647
Tipo Licença de Obra Hídrica:	Poço
Modalidade:	Regularização
Finalidade:	Irrigação

Identificação do Requerente

Nome:	JEAN FRANCISCO PEREIRA GAMA
CPF:	072.899.184-52
Telefone 1:	(83)99651-6662

Informações da Obra

Tipo de Poço

Sistema Aquífero

Sistema Aquífero Cristalino

O BOLETO GERADO – PAGAMENTO – 2 DIAS – ABERTURA PROCESS

17:31

Não seguro | siegrh.aesa.pb.gov.br:8080/aesa-outorga/protegido/processo/gerenciador.xhtml

Sua sessão expira em: 01h 59m 4

ESA

ANDREA LIRA CARTAXO

ocessos

— Filtros

N° do Processo:

Ano do processo:

Número do Requerimento:

OU

Etapa:

- [x] GRBH(Patos)
- [x] GRBH(Campina Grande)
- [x] GRBH(Litoral)
- [x] GEOL
- [ ] GECOB
- [ ] DEGAE
- [ ] Diretor Presidente AESA
- [ ] Secretário da SERHMACT
- [x] Protocolo
- [ ] GEOM
- [x] GEOL(FINAL)
- [x] GRBH(Sousa)

Período de requerimento: até

Município:

Tipo de Processo: Selecione

Status do Processo:

- [ ] Aprovado
- [x] Tramitando
- [x] Notificado
- [x] Notificação Vencida
- [x] Aguardando Aprovação da Notificação
- [ ] Negado
- [ ] Arquivado

Finalidade do Uso da Água: Selecione

Requerente:

CPF/CNPJ:

Tipo de Pessoa
- ( ) Física
- ( ) Jurídica

Filtrar | Limpar

17:25

REQUERIMENTO DE OUTORGA DE ÁGUA

USO: ABASTECIMENTO PÚBLICO

Exmo. Sr. Presidente da Agência Executiva de Gestão das Águas do Estado da Paraíba – AESA, o requerente abaixo identificado, vem solicitar a V. Exa. Outorga de Direito de Uso de Água, com base na Lei Nº. 6.308, de 02/07/1996 e no Decreto Nº. 19.260, de 31/10/1997, conforme as informações apresentadas a seguir e a documentação anexa:

1 – Identificação do Requerente		
Nome/Razão Social:		
Apelido/Nome Fantasia:		
CPF / CNPJ:		
RG:	Orgão expedidor:	
Telefone 1: Fixo ( ) Celular ( ) :	Telefone 2: Fixo ( ) Celular ( ):	
E-mail:		
Forma preferencial de comunicação: Telefone 1 ( ) Telefone 2 ( ) E-mail ( )		
Logradouro:		
Número	Complemento:	Bairro:
Zona rural: Sim ( ) Não ( )	CEP:	
Estado:	Município:	

2 – Informações sobre o tipo e finalidade do requerimento		
Tipo de solicitação: Nova outorga ( ) Renovação ( )		
Finalidade:		
Nº do Auto de constatação (caso o requerimento seja proveniente de uma fiscalização):		

AESA
Agência Executiva de Gestão das Águas do Estado da Paraíba
Somos todos PARAÍBA Governo do Estado

3 – Informações sobre o empreendimento			
Logradouro:			
Número:	Complemento:	Bairro:	
Zona rural: Sim ( ) Não ( )	CEP:		
Estado:	Município:		

4 – Informações sobre o projeto			
Equipamento de Bombeamento:			
Vazão Horária (m³/h):	Volume Anual (m³):	Horas/dia:	Dias/ano:
Observações:			
Tipo de Empreendimento: Casa ( ) Hotel ( ) Edifício ( ) Condomínio Horizontal ( ) Outro ( )			
Número de Habitações:	Número de Habitantes (hab):		
Extensão da Adutora (km):	Diâmetro da Adutora (mm):		
Vazão do Sistema de Tratamento (m³/h):			
Tipo dos Efluentes:			
Local de Despejo dos Efluentes:			
Tipo de Tratamento dos Efluentes:			
Vazão dos Efluentes (m³/h):			

5 – Informações sobre a fonte hídrica	
Coordenadas Geográficas Latitude: _____ º _____ ' _____ " Longitude: _____ º _____ ' _____ "	
Bacia Hidrográfica:	Município:
Outras Informações:	

Manancial	
Tipo do manancial: Poço ( ) Açude ( ) Rio ( ) Lago ( )	
Para Poço	
Tipo do Poço: Amazonas ( ) Tubular ( )	Aquífero:
Observações:	
Para Rio	
Rio principal:	Informar nome do efluente (opcional):
Açude que pereniza o rio:	
Observações:	
Para Açude	
Açude particular: Sim ( ) Não ( )	Nome do açude:
Observações:	
Para Lagoa	
Nome da lagoa:	
Observações:	

ESTE REQUERIMENTO NÃO SUBSTITUI O DOCUMENTO DE LICENÇA DE OBRAS HÍDRICAS.

Pede deferimento

....., ... de ..... de .....

.....

(Assinatura do requerente)

AESA
Agência Executiva de Gestão das Águas do Estado da Paraíba
Somos todos PARAÍBA Governo do Estado

ANEXOS – ABASTECIMENTO PÚBLICO:

1. Requerimento preenchido e assinado pelo representante legal ou documento que comprove a assinatura;
2. Pessoa física: RG ou CNH; Pessoa Jurídica: CNPJ e contrato social ou equivalente;
3. Cópia autenticada de escritura ou documento que comprove a posse legal do imóvel; em caso de aluguel ou contrato de arrendamento anexar o contrato (válido) e a cópia da escritura;
4. Memorial descritivo do uso da água;
5. 3 (três) últimas faturas (escrito farturas no sistema) da concessionária de abastecimento público ou declaração, da mesma, que a área não é atendida;
6. Análises físico-química e bacteriológica de água;
7. Declaração de veracidade das informações prestadas e de documentos, com vistas a obtenção de outorga de direito de uso da água (disponível no site da AESA - http://www.aesa.pb.gov.br na seção Requerimentos);
8. Outro
   8.1. Projeto do Abastecimento, assinado por profissional credenciado junto ao respectivo conselho
   8.2. ART do responsável técnico habilitado pelo projeto.

LICENÇA - TIPO DE OBRAS HÍDRICAS

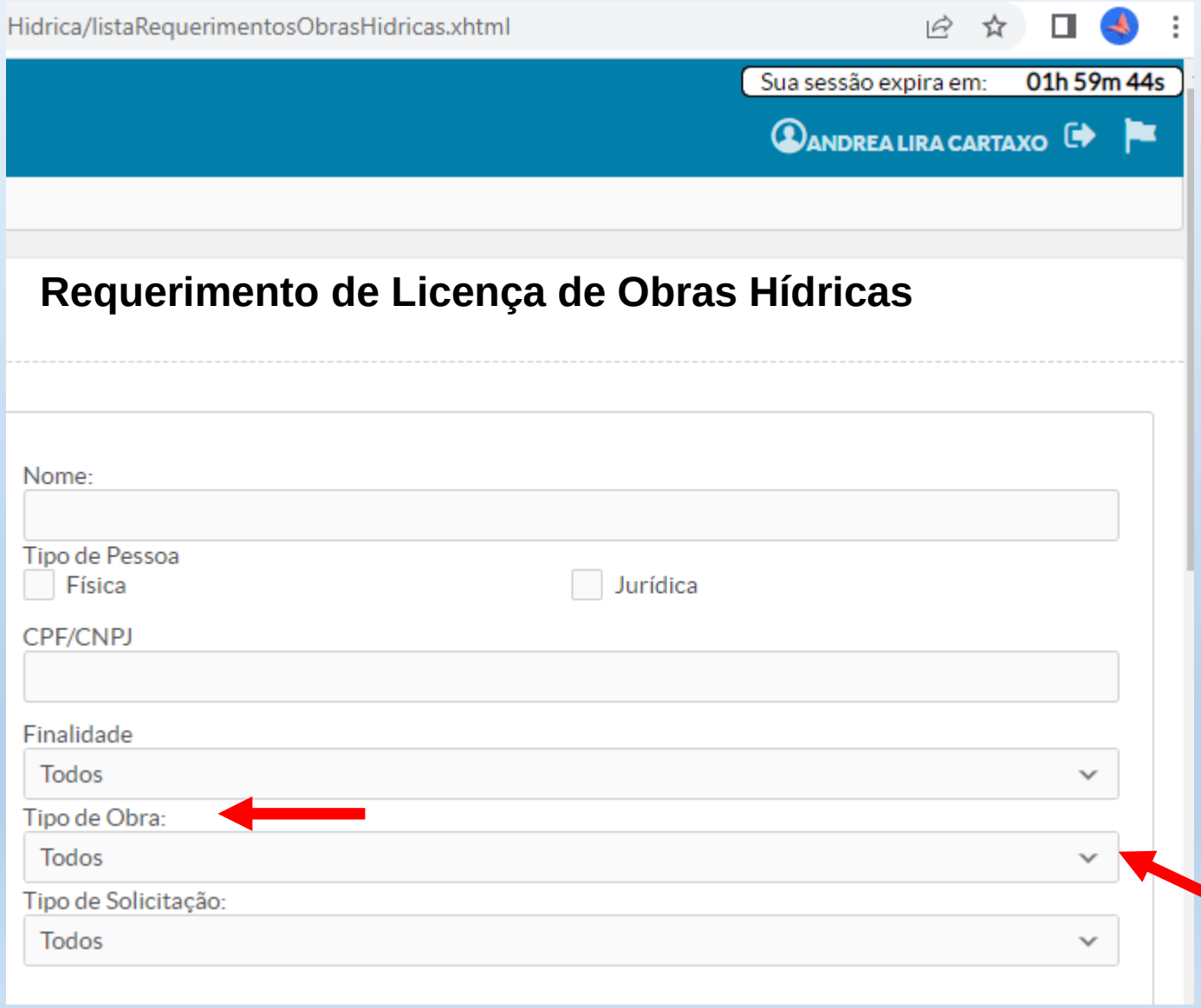

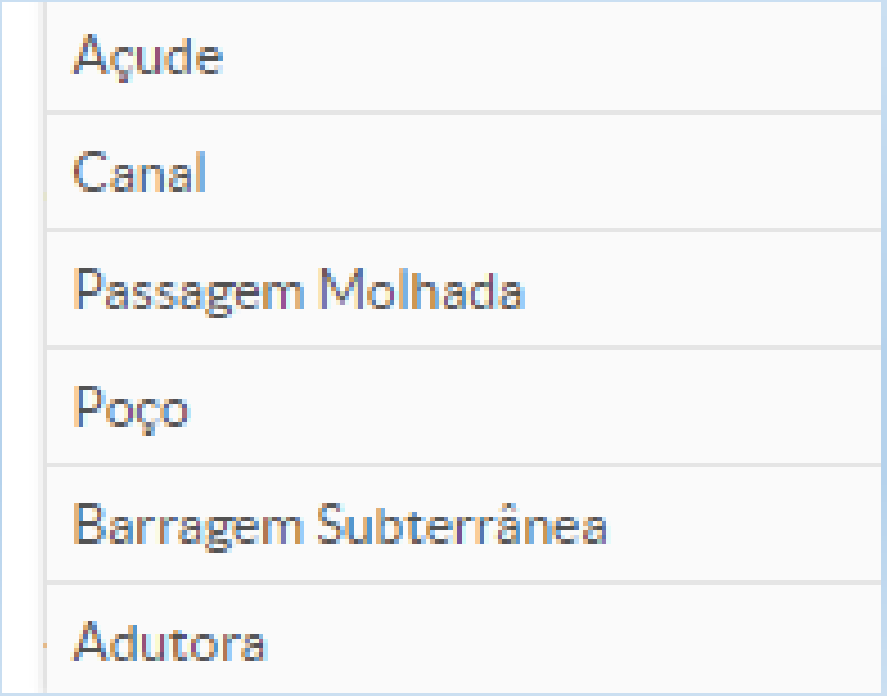

OUTORGA - FINALIDADES DO USO DA ÁGUA

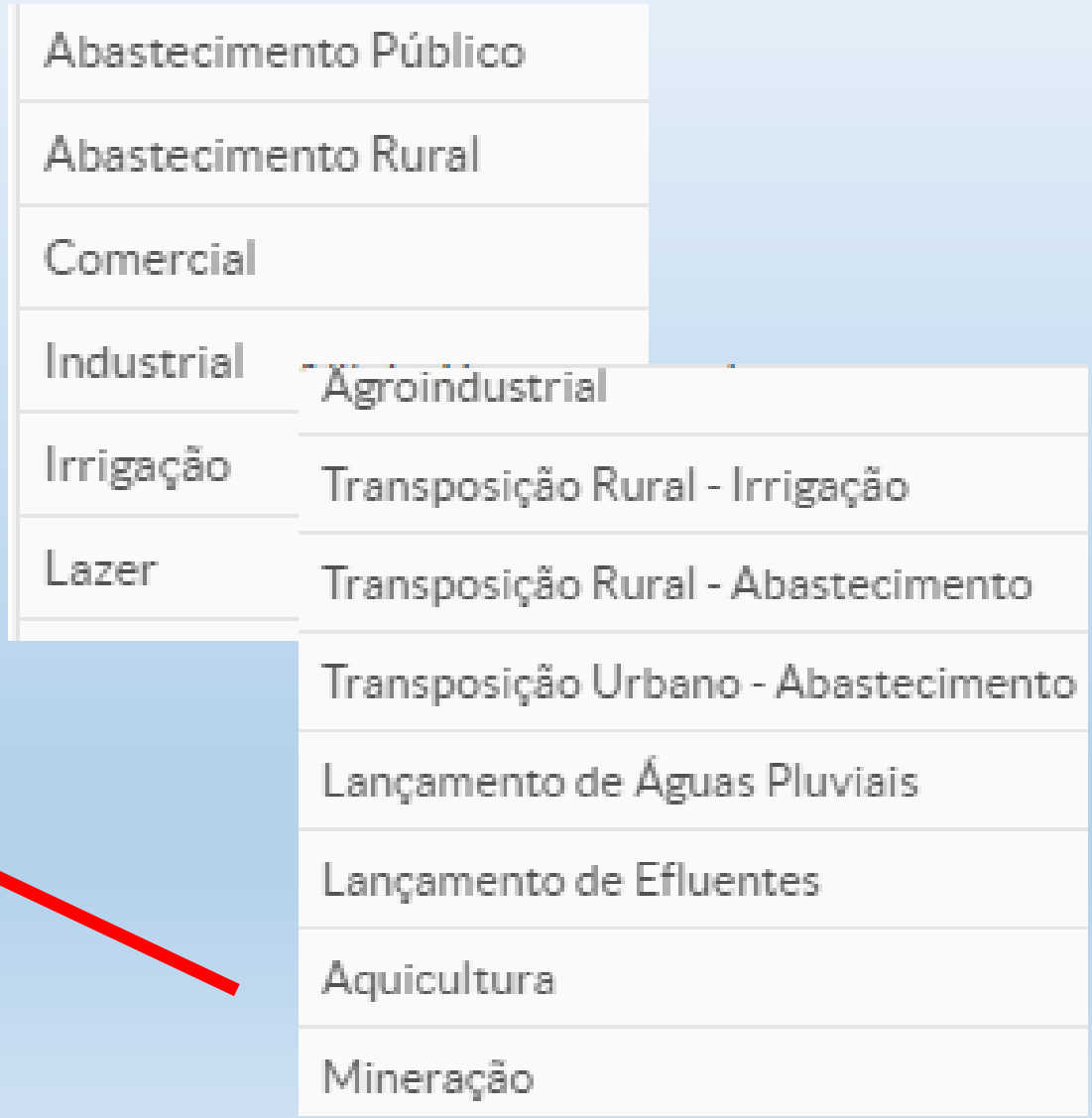

DIAGRAMA DA TRAMITAÇÃO DE PROCESSO DE OUTORGA / LICENÇA

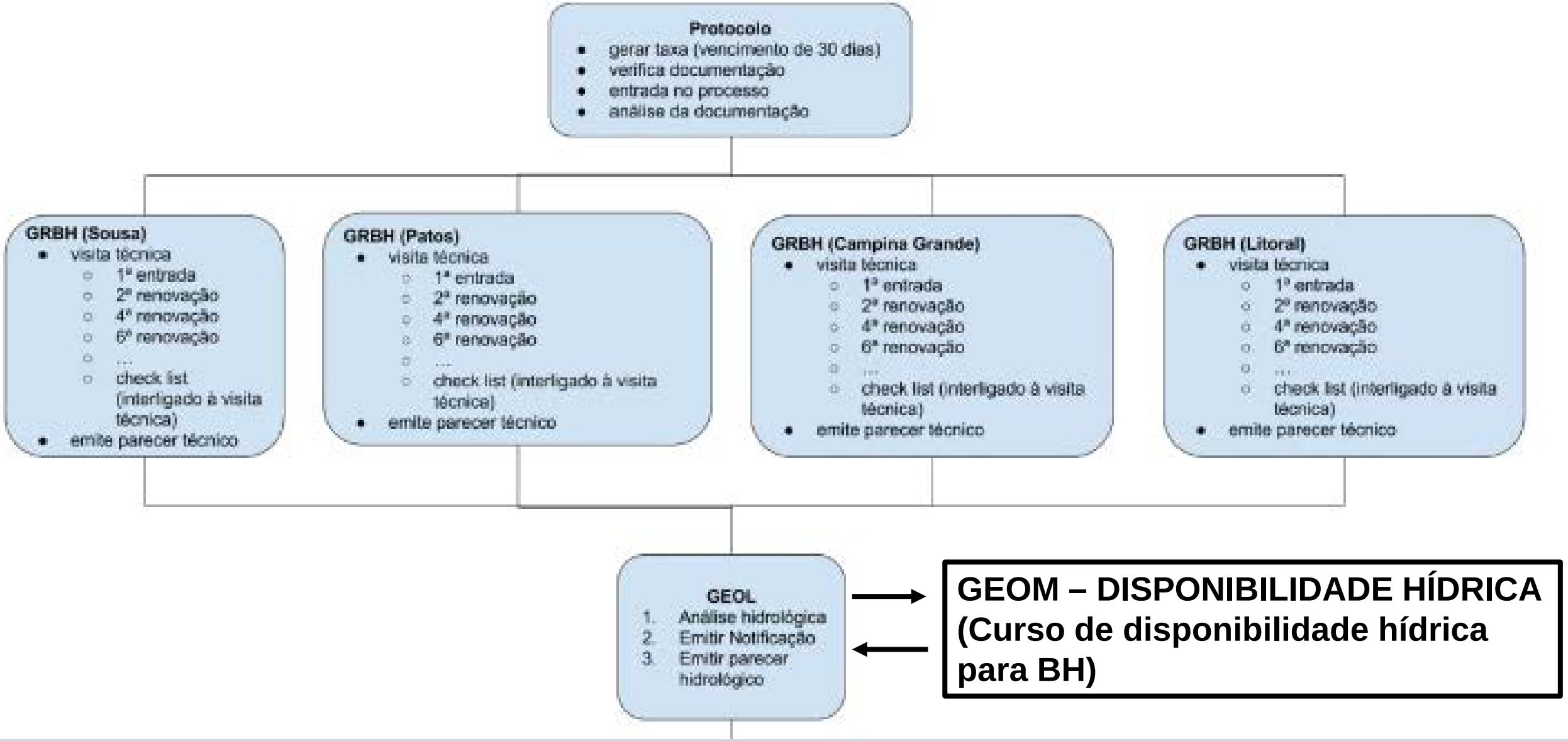

CONTINUAÇÃO DO DIAGRAMA DO PROCESSO DE OUTORGA / LICENÇA

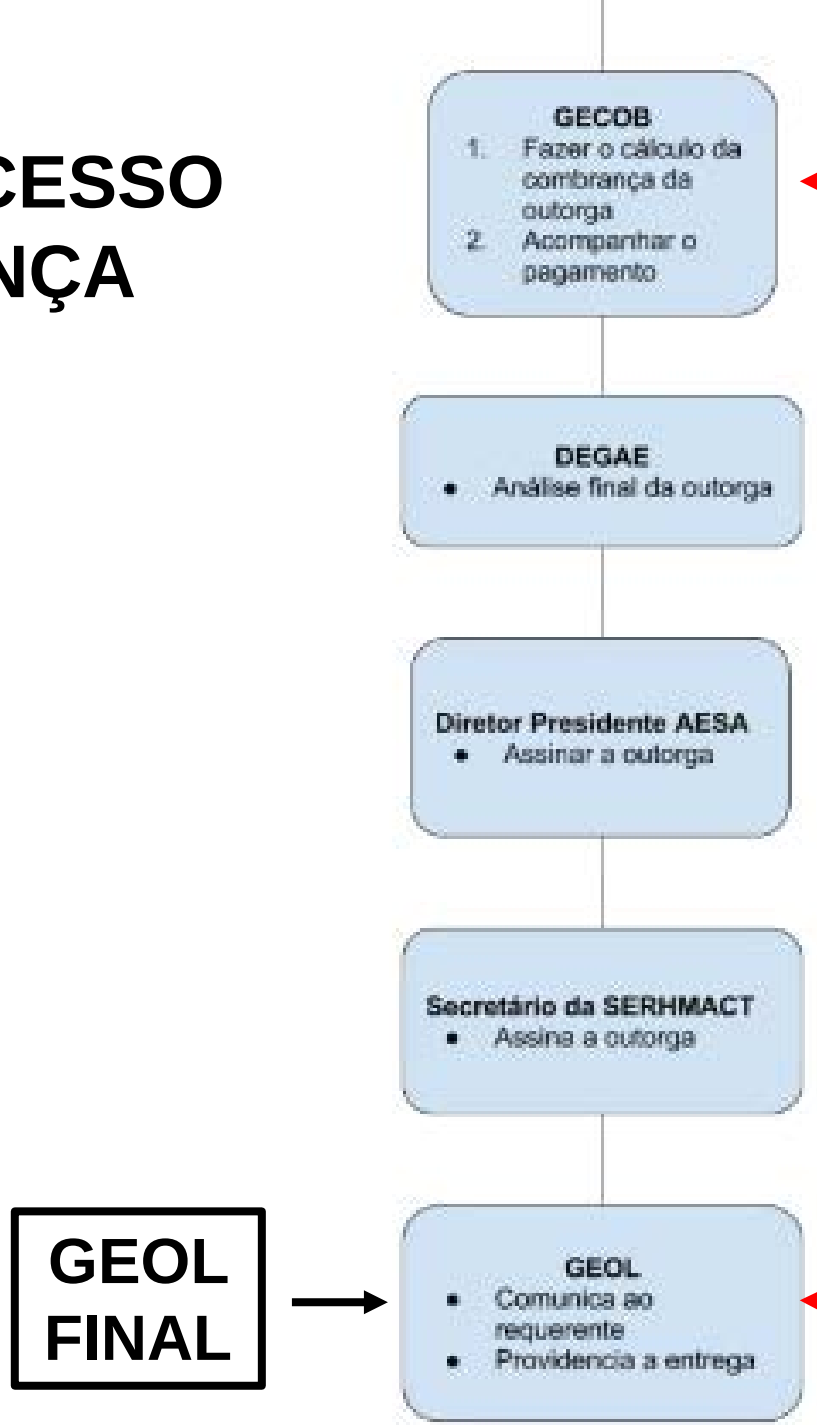

O PROCESSO DE **LICENÇA** SEGUE O MESMO TRAMITE, SÓ QUE NÃO PASSA PELA **GECOB**.

GEOL FINAL

O usuário recebe por e-mail a LICENÇA/OUTORGA/BOLETO DE COBRANÇA

Não seguro | siegrh.aesa.pb.gov.br:8080/aesa-outorga/protegido/licencaObraHidrica/licencas.xhtml

ESA

Sua sessão expira em: 01h 58m 3

ANDREA LIRA CARTAXO

Licenças de Obras Hídricas Emitidas

cenças de Obras Hídricas Emitidas

— Filtros

N° da Licença

N° do Processo

Município:

Nome:

Tipo de Pessoa

Física Jurídica

CPF/CNPJ

Sub-Bacia Hidrográfica:

--

Filtrar Limpar

Finalidade

Todos

Tipo de Obra:

Todos

Tipo de Solicitação:

Todos

Data de Emissão:

01/01/22 até 18/11/22

Licença de Obra Hídrica Suspensa:

09:57

Não seguro | siegrh.aesa.pb.gov.br:8080/aesa-outorga/protegido/licencaObraHidrica/licencas.xhtml

Lista de Licenças

(Página 1 de 98) Total 976 « ‹ 1 2 3 4 5 6 7 8 9 10 › » 10

ça	Tipo de Solicitação	Tipo de Obra	Finalidade	Município	Requerente	Data Emissão	Ações
6	Construção	Passagem Molhada	Lançamento de Águas Pluviais	PARARI	PREFEITURA MUNICIPAL DE PARARÍ	08/03/2022	
5	Construção	Passagem Molhada	Abastecimento Rural	BORBOREMA		15/07/2022	
3	Construção	Passagem Molhada	Lançamento de Águas Pluviais	SÃO JOSÉ DE ESPINHARAS		15/07/2022	
7	Construção	Passagem Molhada	Abastecimento Rural	OLIVEDOS		15/07/2022	
7	Construção	Passagem Molhada	Lançamento de Águas Pluviais	CONGO		08/08/2022	
6	Construção	Passagem Molhada	Lançamento de Águas Pluviais	CONGO		08/08/2022	
3	Construção	Passagem Molhada	Lançamento de Águas Pluviais	CONGO		09/08/2022	
3	Construção	Passagem Molhada	Abastecimento Rural	SÃO JOSÉ DE ESPINHARAS		06/07/2022	
3	Construção	Passagem Molhada	Abastecimento Rural	SÃO JOSÉ DE ESPINHARAS		06/07/2022	
4	Regularização	Poço	Industrial	JOÃO PESSOA		28/02/2022	

Digite aqui para pesquisar

09:59

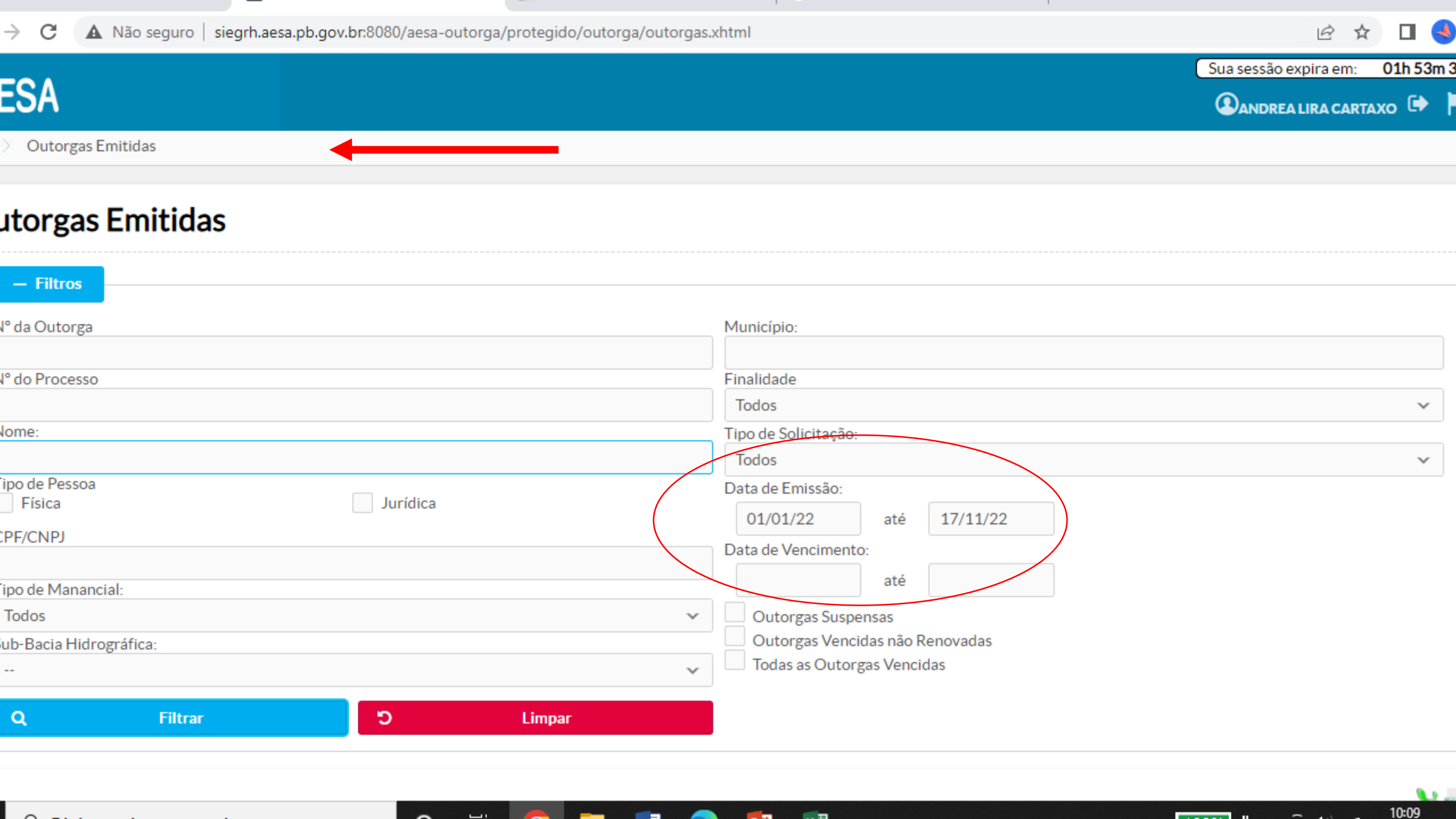

Não seguro | siegrh.aesa.pb.gov.br:8080/aesa-outorga/protegido/outorga/outorgas.xhtml

Sua sessão expira em: 01h 53m 3

ESA

ANDREA LIRA CARTAXO

Outorgas Emitidas

utorgas Emitidas

— Filtros

N° da Outorga

N° do Processo

Nome:

Tipo de Pessoa

Física

Jurídica

CPF/CNPJ

Tipo de Manancial:

Todos

Sub-Bacia Hidrográfica:

--

Município:

Finalidade

Todos

Tipo de Solicitação:

Todos

Data de Emissão:

01/01/22 até 17/11/22

Data de Vencimento:

até

Outorgas Suspensas

Outorgas Vencidas não Renovadas

Todas as Outorgas Vencidas

Filtrar

Limpar

10:09

Lista de Outorgas

(Página 1 de 253) Total 2526 « ‹ 1 2 3 4 5 6 7 8 9 10 › » 10

Nº da Outorga	Tipo de Solicitação	Finalidade	Município	Requerente	Data Emissão	Data Validade	Tipo Manancial	Status	Ações
2986	Renovação de Outorga	Aquicultura	PILAR	WALTER DA CUNHA ARAUJO FILHO	24/01/2022	24/01/2023	Rio	Emitida	Boleto
5896	Nova Outorga	Irrigação	JURU	ROBISON JOSE PESSOA LIRA	02/03/2022	02/03/2023	Açude	Emitida	
7360	Renovação de Outorga	Irrigação	MAMANGUAPE	JOSÉ FERREIRA DA SILVA	09/02/2022	09/02/2023	Rio	Emitida	
4191	Nova Outorga	Abastecimento Público	PATOS	CHURRASCARIA SHOW LTDA	31/01/2022	31/01/2025	Poço	Emitida	Boleto
5338	Renovação de Outorga	Aquicultura	SANTA RITA	CATARINA PEREIRA NUNES GOMES - ME	16/03/2022	16/03/2023	Rio	Emitida	Boleto
1204	Renovação de Outorga	Irrigação	SÃO JOÃO DO RIO DO PEIXE	JOSE DE SOUSA ABREU	15/03/2022	15/03/2023	Poço	Emitida	
0012	Renovação de Outorga	Irrigação	SOUSA	JOSÉ SOARES DE MORAIS	15/03/2022	15/03/2023	Poço	Emitida	

SINCRONIZAÇÃO COM O CNARH 40

- As Outorgas estão sendo inseridas manualmente via plataforma Web (no portal do CNARH);

- Estamos finalizando para que as inserções fiquem automatizadas pelo **web service do CNARH 40.** Já conseguimos nos conectar, mas alguns usos apresentaram erros na hora do envio do teste, mas em 2023 tudo ficará automatizado.

- Está sendo finalizado a contratação da empresa para finalizar isso!

AESA Agência Executiva de Gestão das Águas do Estado da Paraíba

Somos todos PARAÍBA Governo do Estado

Licença de Obra Hídrica

OBRA: Poço Tubular - Nº. 01296

A Agência Executiva de Gestão das Águas do Estado da Paraíba - AESA,com base na Lei Nº 6.308, de 02.07.1996, e no Decreto Nº 19.260, de 31.10.1997, e de acordo com o **Processo Nº 01051/2019** AESA, expede a presente Licença de Obra Hídrica para **CONSTRUÇÃO de Obra Hídrica**, nos termos e condições abaixo especificadas.

1 - Identificação e Endereço do Requerente

Razão Social: **SEIRHMA**	CNPJ: **02.221.962/0001-04**
Endereço: **AV MINISTRO JOSÉ AMÉRICO DE ALMEIDA, S/N, PREDIO SEDE/SEIRHMACT-TORRE, Cep: 58.040-300. JOÃO PESSOA/ PB**	Telefone/Fax: **(83)3133-1275**

2 - Caracterização da Obra

Endereço: **SÍTIO ZABELÊ, S/N- Zona Rural, Cep: 58.515-000. ZABELÊ/ PB**	Coordenadas Geográficas Lat: **8º 4' 15,160"** Long: **37º 6' 8,370"**
Tipo da Obra: **Poço Tubular** / Finalidade: **Irrigação**	Técnico Responsável
Bacia Hidrográfica: **Alto Curso do Rio Paraíba**	Nome:**VICENTE DE PAULO BEZERRA DE CARVALHO** Reg. do Conselho: **180560623-9**

3 - Especificações Técnicas

Sistema Aquífero: Cristalino | Profundidade Estimada (m): 50,00 | Revestimento: PVC Geomecânico | com diâmetro de : 6,00" | Vazão esperada para atendimento à demanda (m³/h): 2,00

OBS.:Nome da Fonte Hídrica: Poço Tubular. OBS. 2: PROCASE – LOTE 01 (Contrato 002 – 2018).

4 - Condicionantes da Licença

I - A licença expedida autoriza a construção da obra hídrica, conforme especificações citadas no projeto. Qualquer alteração dá causa a nulidade do procedimento.

II - A presente licença refere-se à concessão exclusivamente de água bruta. Sempre que a localidade for contemplada pela rede pública de abastecimento, a água oriunda de soluções alternativas não deverá ser utilizada para o CONSUMO HUMANO. Decisão tomada baseada na Legislação Federal Nº 11.445, de 5 de janeiro de 2007, no Decreto Federal Nº 7.217, de 21 de junho de 2010 e na Portaria Nº 2.914, de 12 de dezembro de 2011, do Ministério da Saúde.

III - O requerente, após o término da obra, deve providenciar o termo de outorga para os usos da água. Caso contrário, estará sujeito as penalidades previstas na legislação pertinente.

5 - Observação

Conforme a Lei Estadual no 6.308/96, regulamentada pelos Decretos Estaduais nº 19.258/97 e nº 19.260/97, que tratam respectivamente do controle das obras de oferta hídrica e da outorga de direito de uso da água, depende de prévia licença da AESA, a execução de obras ou serviços de oferta hídrica nas águas de domínio deste Estado. No que se refere à outorga do direito de uso da água, somente é necessária por ocasião da utilização de recursos hídricos já existentes em mananciais superficiais ou subterrâneos.

João Pessoa, 23 de Abril de 2020

PORFIRIO CATÃO CARTAXO LOUREIRO
Diretor Presidente - AESA

VIRGIANE DA SILVA MELO
Secretário(a) Executivo(a) da Infraestrutura e Recursos Hídricos

Verificação de Autenticidade de Documento

Utilize um leitor de QR Code para ler o código ao lado ou acesse o endereço:
http://siegrh.aesa.pb.gov.br:8080/aesa-outorga/valida_licenca.xhtml?num=01296&codigo=230421024

AGÊNCIA EXECUTIVA DE GESTÃO DAS ÁGUAS DO ESTADO DA PARAÍBA - AESA AV. Duarte da Silveira, S/N - Anexo ao DER , Torre - João Pessoa/PB , CEP: 58013-260 - Contato: (83) 3225-5508.

Agência Executiva de Gestão das Águas do Estado da Paraíba

Somos todos PARAÍBA Governo do Estado

OUTORGA DO DIREITO DE USO DE ÁGUA

Uso: Aquicultura - Nº. 17615

A Agência Executiva de Gestão das Águas do Estado da Paraíba - AESA, com base na Lei Nº 6.308, de 02.07.1996, e no Decreto Nº 19.260, de 31.10.1997, e de acordo com o **Processo Nº 00981/2017** AESA, expede a presente **AUTORIZAÇÃO DE USO DE ÁGUA**, nos termos e condições abaixo especificadas.

1 - Requerente

Nome: **SERGIO RAMANELLI DE PITINHA**	CPF: **064.846.424-51**
Endereço: **SITIO CAJAZEIRAS, S/N- ZONA RURAL, Cep: 58.360-000. ITABAIANA/ PB**	Telefone/Fax: **(83)99332-7727**

2 - Caracterização da Captação

Endereço: SITIO CAJAZEIRAS, S/N- Zona Rural, Cep: 58.360-000. ITABAIANA/ PB	**Localização do Ponto de Captação** Coordenadas Geográficas: Lat: **-7º 20' 33,000"** Long: **-35º 24' 16,000"** Município: **ITABAIANA**
Vazão (m³/h): **10,00**	Fonte Hídrica: **Rio**
Volume Anual (m³): **128.017,50**	Bacia Hidrográfica: **Baixo Curso do Rio Paraíba**

3 - Especificações Técnicas

Tipo de Aquicultura: Carcinicultura | Viveiro ou Tanque Rede: Viveiro | Área Ocupada por Viveiro/Tanque (m²): 1,50 | Área total do Projeto (ha): 1,95 | Quantidade Total de Viveiros/Tanques-Rede: 4 | Produção Máxima Anual (Kg): 1.500,00 | Equipamento de Bombeamento: Eletrobomba de 3,0 cv

Vencida

4 - Condicionantes da Outorga

I - O presente documento não desobriga o titular da necessidade das demais licenças e autorizações previstas em lei.
II - A presente outorga refere-se à utilização da água bruta.
III - Conforme o Art. 2º, a) Resolução AESA N.º 01, de 18 de dezembro de 2017, para a solicitação de outorga de direito de uso de água bruta em carcinicultura/pisciculture, cujo projeto não contemple lagoa de decantação com a recirculação da água para reutilização no processo, o volume outorgado poderá estender-se a até 0,5 ha de espelho d'água.
IV - Esta outorga está condicionada a entrega do projeto técnico do empreendimento no prazo de 90 dias a contar da data de emissão deste documento.

5 - Validade da Outorga: 11 de Julho de 2020

6 - Situações Especiais

Esta outorga poderá ser extinta, revogada, revista ou suspensa, sem que caiba qualquer tipo de indenização, além das situações previstas na legislação pertinente, nos seguintes casos: a) descumprimento das condições estabelecidas neste documento; b) conflito com normas posteriores sobre os usos prioritários dos recursos hídricos; c) quando estudos técnicos indicarem a necessidade de revisão das outorgas concedidas; d) indeferimento ou cassação da respectiva licença ambiental.

7 - Informações técnicas:

Verificação de Autenticidade do Documento

Utilize um leitor de QR Code para ler o código ao lado ou acesse o endereço:
http://siegrh.aesa.pb.gov.br:8080/aesa-outorga/valida_outorga.xhtml?num=17615&codigo=3131841310

Agência Executiva de Gestão das Águas do Estado da Paraíba

Somos todos PARAÍBA Governo do Estado

OUTORGA DO DIREITO DE USO DE ÁGUA

Uso: Aquicultura - Nº. 17615

João Pessoa, 11 de Julho de 2019

PORFIRIO CATÃO CARTAXO LOUREIRO
Diretor Presidente - AESA

VIRGIANE DA SILVA MELO
Secretário(a) Executivo(a) da Infraestrutura e Recursos Hídricos

Vencida

Verificação de Autenticidade do Documento

Utilize um leitor de QR Code para ler o código ao lado ou acesse o endereço:
http://siegrh.aesa.pb.gov.br:8080/aesa-outorga/valida_outorga.xhtml?num=17615&codigo=3131841310

OBRIGADA!

Andrea Lira Cartaxo
Gerente Executiva de Outorga e
Licença de Obras Hídricas
E-mail: andrea@aesa.pb.gov.br
Tel: (83) 3225-5508 / (83) 9.8841-9914